



Prisonnière de la sorcière

Questionnaire

Correction

1 Quel est le titre de l'histoire ?

Le titre est prisonnière de la sorcière.

2 Qui est l'auteur de ce roman ?

Christine Palluy

3 Qui est le héros de cette histoire ? Quel est son nom ?

L'héroïne est une jeune fille prénommée Julie.

4 De qui ont peur Julie et Lison ?

Ils ont peur de leur voisine l'affreuse Madame Ratate.

5 Décris Madame Ratate ?

6 Coche les bonnes réponses :

Dans l'immeuble,

- ☐ Julie habite au troisième étage.
- ☒ Madame Ratate habite au deuxième étage.
- ☐ Lison habite au troisième étage.

Madame Ratate a :

- ☒ des ongles griffus.
- ☐ de grandes oreilles.
- ☐ un nez pointu plein de verrues.
- ☒ des dents pointues.

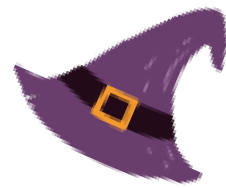

Pour Julie et Lison, qui est Madame Ratate ?

- ☐ Leur maîtresse d'école.
- ☒ Une sorcière.
- ☐ La concierge de l'immeuble.

7 Quel secret Julie a-t-elle laissé s'échapper ?

Le secret est le surnom qu'elle avait donné à Mme Ratate. Ce surnom est Ratatrouille.



Prisonnière de la sorcière

Questionnaire

Correction

1 Que fait la sorcière à Julie ?

Elle se fâche, la pousse dans son salon et l'attache comme un saucisson.

2 Quand Julie veut s'échapper, comment Ratatrouille la retient-elle ?

Elle dit une formule magique qui rétrécit Julie. Puis elle l'enferme dans un bocal en verre.

3 Entoure la case si l'affirmation est vraie ou fausse.

D'habitude, Ratatrouille ne mange que des petites filles.	vrai faux	Mais la sorcière chante une chanson qui fait rétrécir Julie.	vrai faux
La sorcière pousse Julie dans la cuisine	vrai faux	Julie est maintenant devenue à peine plus grande qu'une souris.	vrai faux
Elle pense que les petites filles, ça croustille.	vrai faux	Ratatrouille jette Julie dans une bouteille en verre.	vrai faux
Julie tire de toutes ses forces sur la corde et réussit à se libérer.	vrai faux	Maman sonne à la porte.	vrai faux

4 Colorie l'étiquette qui résume le mieux ce chapitre.

Julie est prise au piège de Ratatrouille

Ratatrouille s'empresse de saucissonner Julie afin de la dévorer

Julie se glisse chez Ratatrouille pour l'espionner

5 Cherche puis recopie dans les bulles les paroles de Julie et de la sorcière ?

Faites-moi grandir, laissez-moi sortir !

Je te ferai grandir juste avant de te rôtir.



Mais Ratatrouille ricane





Prisonnière de la sorcière

Questionnaire

Correction

1 Que répond la sorcière à la maman quand elle lui demande si elle a vu sa fille ? Écris la phrase du texte.

Rien vu, rien entendu ! Mais si je la vois, comptez sur moi !

2 Quel stratagème utilise Julie pour se sauver ?

Elle fait semblant de s'évanouir.

3 Coche les phrases que la sorcière a dites.

- ☐ Pas vu, pas entendu.
- ☒ Un enfant évanoui fait un mauvais r  ti.
- ☐ Si je la vois, je vous contacte.
- ☐ Pouki, Pouka, comme avant tu seras.



4 Compl  te les mots manquant dans cet extrait.

Elle sort Julie du **bocal** de verre et court chercher une **potion** qui r  veille les grands **sommeils**.

Aussit  t Julie **s'enfuit**. Elle grimpe sur l'**armoire** et file tout en haut se cacher derri  re un grand **chapeau**.

5 Imagine une recette de potion magique pour r  veiller les grands sommeils ?

.....
.....

6 « Kouki, kouka, comme avant tu seras ! » Imagine la suite de l'histoire

.....
.....
.....
.....



Prisonnière de la sorcière

Questionnaire

Correction

1 Que fait Julie une fois qu'elle a grossi ?

N'en profite pour s'échapper : elle saute avec le chapeau sur la tête de la sorcière.

2 Ratatrouille est aveuglée. Explique le mot en gras (tu peux utiliser le dictionnaire).

Cela signifie qu'elle n'y voit plus rien.

3 Coche les phrases qui sont vraies.

- ☐ Elle tourne sur elle-même comme un manège.
- ☒ Par les poils de mon balai ...
- ☐ Aussitôt Ratatrouille se change en gargouille.
- ☒ Dans l'escalier, Julie se cogne contre Lison.

4 Complète les bulles.

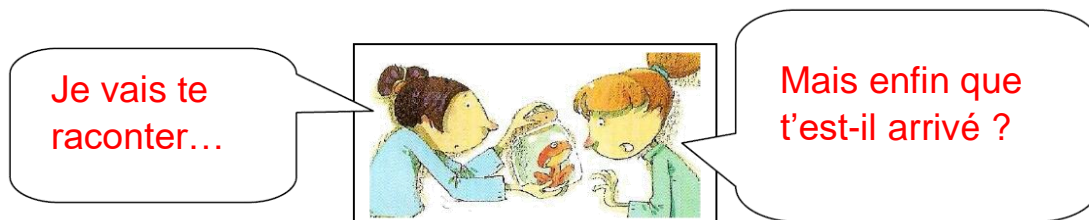

5 Où courent Julie et Lison le lendemain ?

Elle court au zoo.

6 Dans quoi transportent-elles la grenouille ?

Elles la transportent dans un sac à dos.

7 A ton avis, qui pourraient être les nouvelles amies de Ratatrouille ?

Comme elles la jettent devant le grand bassin, ces nouvelles amies pourraient être des araignées, d'autres grenouilles, ou autres animaux vivant dans un bassin.

8 Ecris la phrase que prononcent les deux copines à la fin.

La sorcière Ratatrouille est une vieille grenouille !

Ce document PDF gratuit à imprimer est issu de la page :

- [Exercices 5eme Primaire Français : Lecture / Littérature Récits Halloween - PDF à imprimer](#)

Le lien ci-dessous vous permet de télécharger cet exercice avec un énoncé vierge

- [Prisonnière de la sorcière - Lecture suivie - Halloween : 2eme, 3eme, 4eme, 5eme Primaire](#)

Découvrez d'autres exercices en : 5eme Primaire Français : Lecture / Littérature Récits Halloween

- [La Dame Blanche fait du cinéma - Récit - Lecture à télécharger : 4eme, 5eme Primaire](#)
- [La sorcière de la rue Mouffetard - Halloween - Récit : 3eme, 4eme, 5eme Primaire](#)
- [Lecture - histoires qui font peur pour halloween : 4eme, 5eme Primaire](#)
- [La légende de Jack o lantern - Halloween - Récit : 3eme, 4eme, 5eme Primaire](#)

Les exercices des catégories suivantes pourraient également vous intéresser :

- [Exercices 5eme Primaire Français : Lecture / Littérature Récits Animaux - PDF à imprimer](#)
- [Exercices 5eme Primaire Français : Lecture / Littérature Récits Autres thèmes - PDF à imprimer](#)
- [Exercices 5eme Primaire Français : Lecture / Littérature Récits Chandeleur - PDF à imprimer](#)
- [Exercices 5eme Primaire Français : Lecture / Littérature Récits Épiphanie / Galette des rois - PDF à imprimer](#)
- [Exercices 5eme Primaire Français : Lecture / Littérature Récits Fables - PDF à imprimer](#)